



**ARRIVÉE**  
**- 8 AOUT 2018**  
**Service Territorial Est**



**DEMANDE D'AUTORISATION DE DÉFRICHEMENT**

**Articles L.341-3, R.341-3 et suivants du code forestier**

*Avant de remplir cette demande, veuillez lire attentivement la notice d'information.  
 veuillez transmettre l'original de la demande à la Direction départementale des territoires (et de la mer) du département dans lequel se situe le défrichement ou à la Direction de l'alimentation, de l'agriculture et de la forêt (DAAF) pour les DOM en recommandé avec avis de réception, par messagerie électronique ou le déposer contre récépissé à la DDT(M) ou à la DAAF. veuillez en conserver un exemplaire.*

**IDENTIFICATION DU DEMANDEUR**

N° SIRET : 48341327400034      OU      N° PACAGE : \_\_\_\_\_

N° NUMAGRIT : \_\_\_\_\_      OU       Aucun numéro attribué

(attribué par la commission chargée de l'attribution des numéros attributés par le N° SIRET)

Nom et prénom du demandeur : \_\_\_\_\_

Civilité :  Madame       Monsieur      Qualité : \_\_\_\_\_

RAISON SOCIALE POUR LES PERSONNES MORALES : (à compléter si la personne morale est titulaire d'un numéro SIRET) (à compléter si la personne morale est titulaire d'un numéro NUMAGRIT)

Raison sociale pour les personnes morales : TB HOLDING

**POUR LES PERSONNES MORALES OU LES INDIVISIONS**

Nom du représentant légal : BERGER

Prénom du représentant légal : Thierry

Nom, Prénom du responsable de projet (si différent) : \_\_\_\_\_

**COORDONNÉES DU DEMANDEUR**

Adresse : 238 Avenue Philippe de Girard

Code postal : 84120 Commune : PERTUIS

Téléphone : \_\_\_\_\_ 06 77 92 33 68

Mél : \_\_\_\_\_

- (1) Dans ce cas, ne pas omettre de joindre les pièces justifiant de l'accord exprès du propriétaire.
- (2) Joindre l'acte autorisant le représentant qualifié de la personne morale à déposer la demande ou démontrant sa qualité à bénéficier de l'expropriation pour cause d'utilité publique
- (3) Joindre échéancier prévisionnel des travaux de défrichement.

Dénomination de la propriété contenant les terrains à défricher :

COMMUNE	LIEU(X)-DIT(S)	SECTION	PARCELLE	SURFACE DE LA PARCELLE (HA)	SURFACE À DÉFRICHER PAR PARCELLE (HA)	CLASSEMENT AU PLU(1)
PÉROLLES	LES NIRON	AP	195	0,5855	0,5855	UCB
PÉROLLES	LES NIRON	AP	196	0,2141	0,2141	UCB
PÉROLLES	LES NIRON	AP	205	0,2053	0,2053	UCB
PÉROLLES	LES NIRON	AP	207	0,2453	0,2453	UCB
PÉROLLES	LES NIRON	AP	208	0,2374	0,2374	UCB
PÉROLLES	LES NIRON	AP	209	0,2440	0,2440	UCB
PÉROLLES	LES NIRON	AP	211	0,0275	0,0275	UCB
PÉROLLES	LES NIRON	AP	212	0,166	0,166	UCB
PÉROLLES	LES NIRON	AP	214	7,4608	0,4654	UB
				<b>99 239</b>		

(1) S'il existe un PLU dans la commune, préciser le classement de la parcelle et notamment si elle est classée en «Espace Boisé Classé».

Surface totale à défricher : **2** hectares **02** ares **21** centiares **(20 221 m<sup>2</sup>)**

But du défrichement

**Le BUISSON**

NOM ET PRÉNOM OU RAISON SOCIALE	QUALITÉ	ADRESSE	TÉLÉPHONE
		<p><b>Service Territorial Est</b>                      Arrivée le :  <b>20 DEC. 2018</b></p>	

(1) fournir les mandats éventuels

La loi n°78-17 du 6 janvier 1978 relative à l'informatique, aux fichiers et aux libertés s'applique aux réponses faites sur ce formulaire. Elle garantit un droit d'accès et de rectifications pour les données à caractère personnel vous concernant auprès de l'organisme qui traite votre demande.

Pièces	Type de demandeur concerné / type de projet concerné	Pièce jointe
Plan de situation (extrait de carte au 1/25000 <sup>ème</sup> ou au 1/50000 <sup>ème</sup> ) indiquant les terrains à défricher.	tous	<input checked="" type="checkbox"/>
La ou les feuilles du plan cadastral contenant les parcelles concernées et sur laquelle le demandeur indiquera précisément les limites de la zone à défricher.	tous	<input checked="" type="checkbox"/>
Attestation de propriété (extrait de matrice cadastrale, acte notarié)	tous	<input checked="" type="checkbox"/>
<ul style="list-style-type: none"> <li>Décision de l'Autorité environnementale dispensant le pétitionnaire de la réalisation d'une étude d'impact</li> </ul> ou dans le cas contraire : <ul style="list-style-type: none"> <li>Etude d'impact</li> </ul>	Défrichement d'une superficie totale, même morcelée, inférieure à 25 hectares et supérieure ou égale à 0,5 ha	<input type="checkbox"/>
Etude d'impact *	Défrichement d'une superficie totale, même morcelée, égale ou supérieure à 25 hectares	<input type="checkbox"/>
<b>Le cas échéant</b>		
Les pièces justifiant de l'accord exprès du propriétaire des terrains en cause, si ce dernier n'est pas le demandeur.	Si le demandeur n'est pas le propriétaire (hors cas d'expropriation et hors cas des servitudes pour distribution d'énergie)	<input type="checkbox"/>
Copie de la déclaration d'utilité publique	Si le demandeur bénéficie de l'expropriation pour cause d'utilité publique	<input type="checkbox"/>
Accusé de réception du dépôt de la demande d'autorisation de défrichement par le demandeur au propriétaire.	Si le demandeur bénéficie d'une servitude pour distribution d'énergie prévue aux articles L.323-4 et L.433-6 du code de l'énergie	<input type="checkbox"/>
Les pièces justifiant que le représentant légal du demandeur a qualité pour présenter la demande d'autorisation de défrichement (délibération du Conseil d'Administration, statuts de la société indiquant les pouvoirs du P.D.G. ou du gérant, ).	Personne morale autre qu'une collectivité.	<input type="checkbox"/>
Echéancier prévisionnel des travaux de défrichement.	Exploitant de carrière.	<input type="checkbox"/>
Une délibération du conseil municipal (ou de l'assemblée délibérante de l'organisme propriétaire des terrains) autorisant le maire (ou le mandataire de l'assemblée délibérante) à déposer la demande d'autorisation de défrichement.	Collectivité	<input type="checkbox"/>
Evaluation des incidences Natura 2000 (cette évaluation des incidences peut être intégrée à l'étude d'impact)	une évaluation des incidences Natura 2000 pour les défrichements soumis à étude d'impact et également pour ceux non soumis à étude d'impact dès lors qu'ils figurent sur la première liste locale départementale prévue à l'article R.414-27, 25° du code de l'environnement	<input type="checkbox"/>

\* Dans le cadre d'opération soumise à autorisation au titre des installations classées énumérées au titre Ier du livre V du code de l'environnement, une étude d'impact est obligatoire quelle que soit la superficie du projet

#### ENGAGEMENTS ET SIGNATURE

Je soussigné (nom et prénom) : **BERGER Thierry**

- certifie avoir pouvoir pour représenter le demandeur dans le cadre de la présente formalité ;
- certifie l'exactitude de l'ensemble des informations fournies dans le présent formulaire et les pièces jointes.

Je demande l'autorisation de procéder au défrichement des parcelles indiquées page 2.

A ma connaissance, les terrains, objet de la demande (\*)

- ont été parcourus par un incendie durant les quinze années précédant celle de la présente demande.
- n'ont pas été parcourus par un incendie durant les quinze années précédant celle de la présente demande.

(\*) cocher la mention utile

Fait le **06/03/2018**

Signature

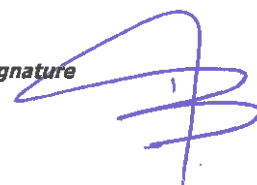

RÉSERVÉ À L'ADMINISTRATION  
À L'USAGE DU MINISTÈRE EN CHARGE DES FORETS - NE RIEN INSCRIRE DANS CETTE SECTION

N° DOSSIER : **STE 18.075.074** DATE DE RÉCEPTION : **18/04/2018**

Département : BOUCHES DU RHONE  
 Commune : PEYROLLES-EN-PROVENCE

Section : AP  
 Feuille : 000 AP 01

Échelle d'origine : 1/2000  
 Échelle d'édition : 1/2000

Date d'édition : 18/12/2017  
 (fuseau horaire de Paris)

Coordonnées en projection : RGF93CC44  
 ©2017 Ministère de l'Action et des Comptes publics

DIRECTION GÉNÉRALE DES FINANCES PUBLIQUES  
 EXTRAIT DU PLAN CADASTRAL

Le plan visualisé sur cet extrait est géré par le centre des impôts foncier suivant :  
 Aix en Provence 1  
 Hôtel des Impôts Foncier 10 avenue de la Cible 13626  
 13626 Aix en Provence Cedex 1  
 tél. 04 42 37 54 57 - fax 04 42 37 53 88  
 cdif.aix-en-provence-1@dgifp.finances.gouv.fr

Cet extrait de plan vous est délivré par :  
 cadastre.gouv.fr

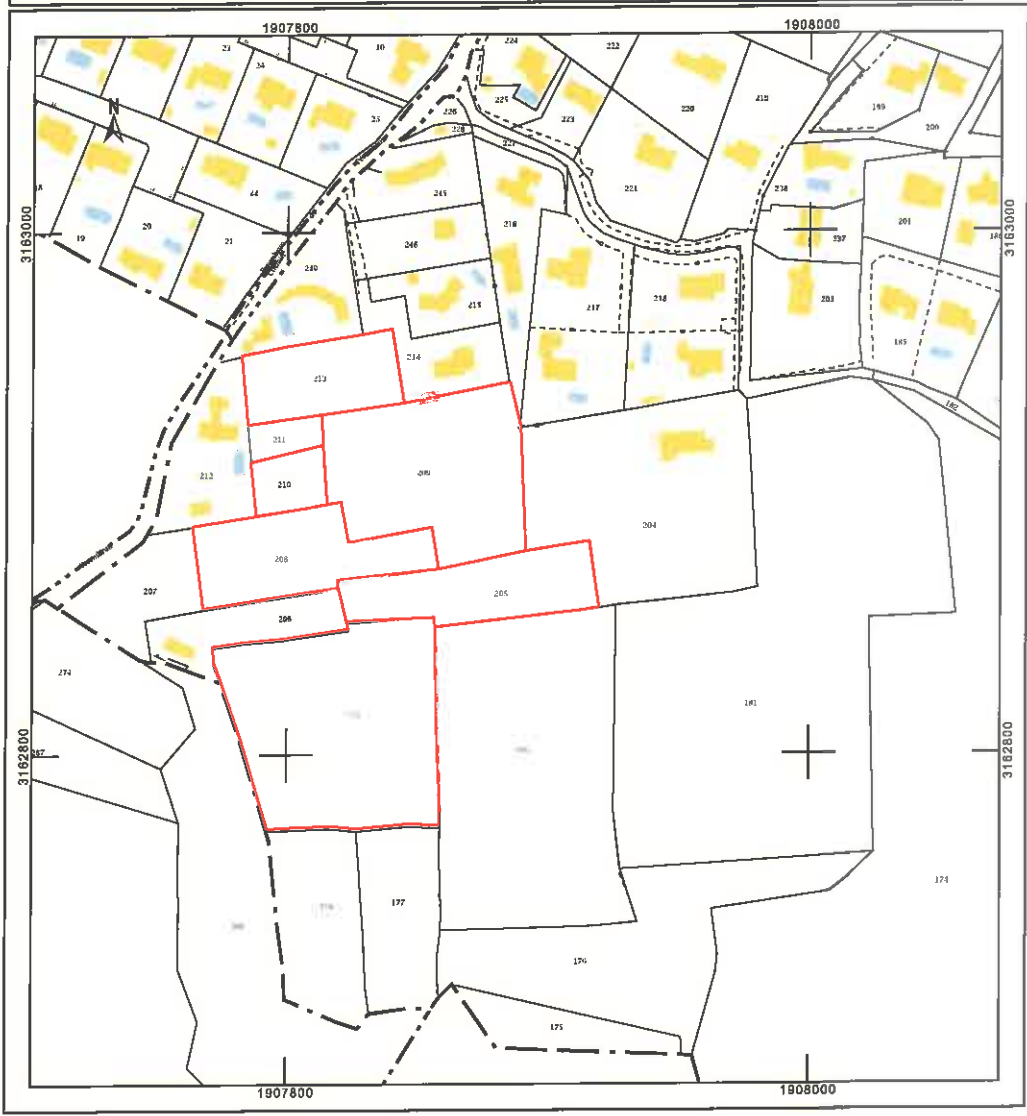

Plan Cadastral Normalise LES NIRONS 1:1,44

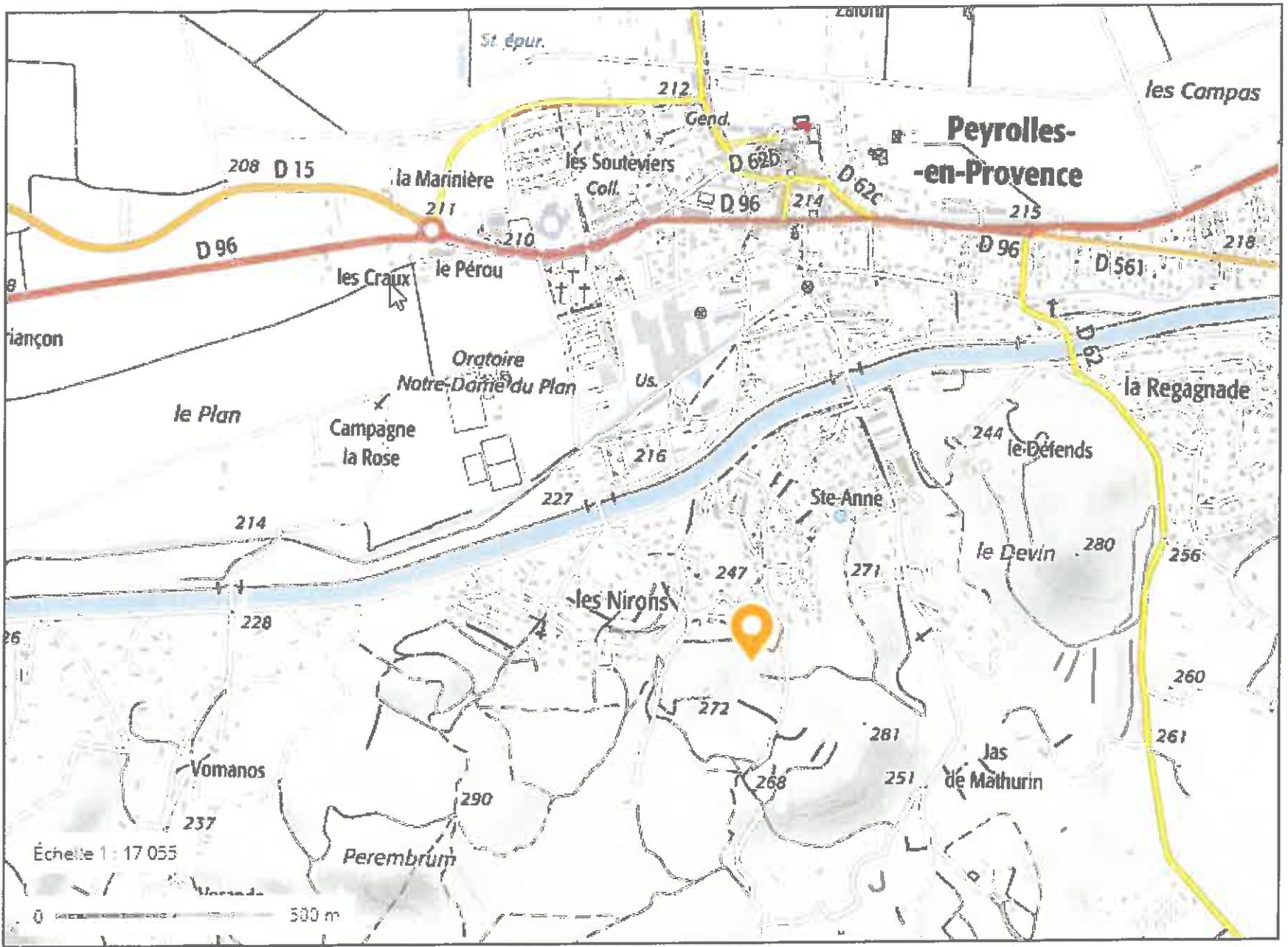

PLAN DE SITUATION

**ARRIVEE**  
 12 AVR. 2018  
 Service Territorial Est

<b>TB HOLDING</b>	LES NIRONS PEYROLLES EN PROVENCE 13860	 <small>RES: 486 706 125 - HP ORG: 510 822</small>
PA - LES NIRONS	PA 1 PLAN DE SITUATION	

DIRECTION GÉNÉRALE DES  
FINANCES PUBLIQUES  
-----  
EXTRAIT DU PLAN CADASTRAL  
-----

Département :  
BOUCHES DU RHONE  
  
Commune :  
PEYROLLES-EN-PROVENCE

Section : AP  
Feuille : 000 AP 01  
  
Échelle d'origine : 1/2000  
Échelle d'édition : 1/2500

Date d'édition : 05/03/2018  
(fuseau horaire de Paris)

Coordonnées en projection : RGF93CC44

Le plan visualisé sur cet extrait est géré par le  
centre des impôts foncier suivant :  
Aix en Provence 1  
Hôtel des Impôts Foncier 10 avenue de la Cible  
13626  
13626 Aix en Provence Cedex 1  
tél. 04 42 37 54 57 -fax 04 42 37 53 88  
cdif.aix-en-provence-1@dgfip.finances.gouv.fr

Cet extrait de plan vous est délivré par :

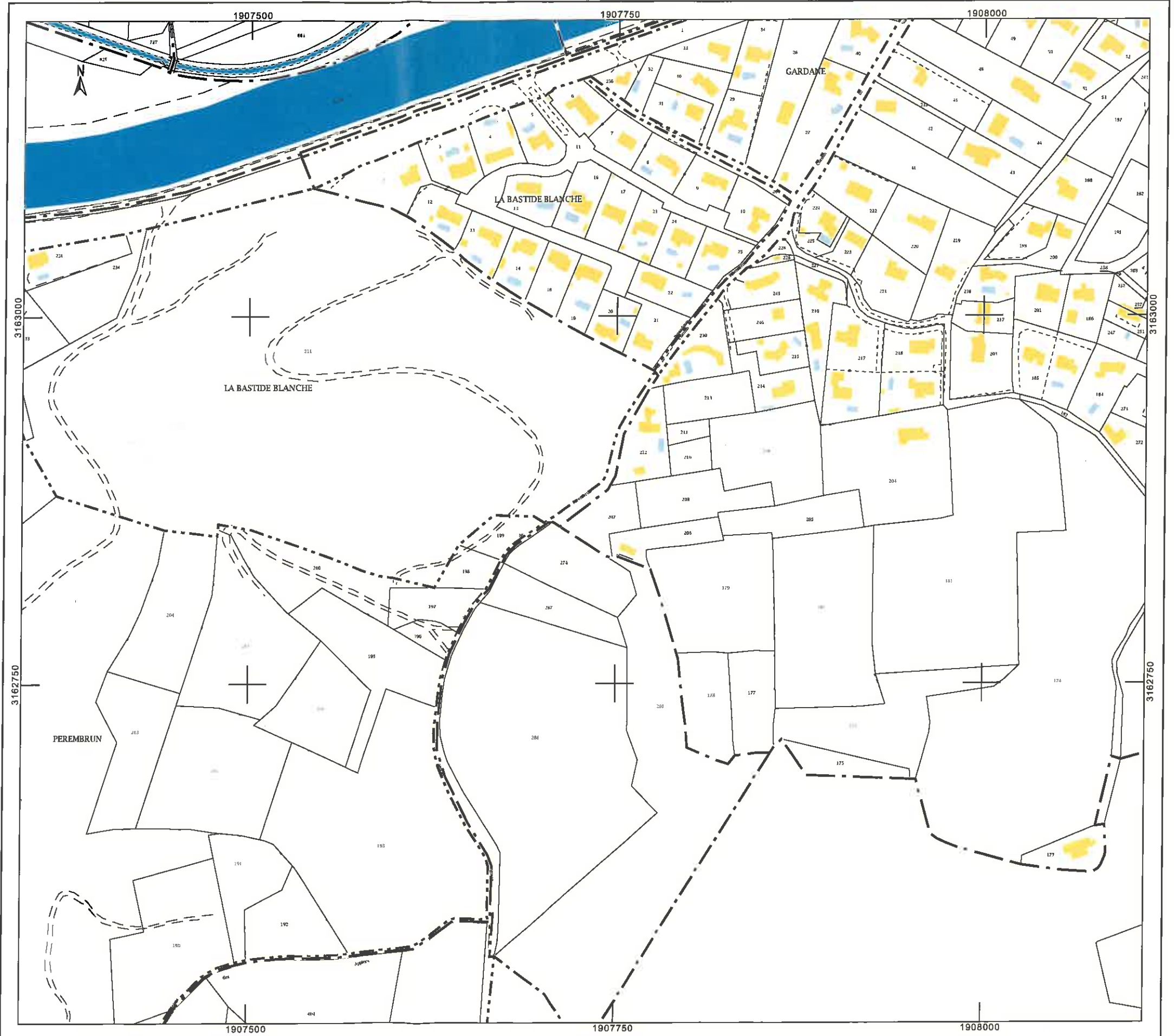

cadastre.gouv.fr  
©2017 Ministère de l'Action et des Comptes  
publics





Parcelle	Surface parcelle	Surface à défricher
AP 179	5845 m <sup>2</sup>	5845 m <sup>2</sup>
AP 180	8147 m <sup>2</sup>	594 m <sup>2</sup>
AP 205	2093 m <sup>2</sup>	2093 m <sup>2</sup>
AP 207	1453 m <sup>2</sup>	186 m <sup>2</sup>
AP 208	2374 m <sup>2</sup>	2374 m <sup>2</sup>
AP 209	4138 m <sup>2</sup>	2440 m <sup>2</sup>
AP 211	375 m <sup>2</sup>	375 m <sup>2</sup>
AP 213	1660 m <sup>2</sup>	1660 m <sup>2</sup>
AR 211	74608 m <sup>2</sup>	4854 m <sup>2</sup>

TOTAL 20 221 m<sup>2</sup>

-  Contour de Parcelle Existente
-  Emprise de défrichage de 221 m<sup>2</sup>
-  Vue point

**PLAN DE MASSE DEFRIQUEMENT**

Service Territorial Est  
 Arrivée le :  
**2 0 DEC. 2018**

<b>TB HOLDING</b>	LES NIRONS PEYROLLES EN PROVENCE 13860	 <small>S.E.I.F.R.L. BENOIT FONTAINE RCS: 488 798 125 - N° ORDRE: 510 812</small>
PA - LES NIRONS		



Service Territorial Est

Arrivée le :

20 DEC. 2018

<b>TB HOLDING</b>	LES NIRONS PEYROLLES EN PROVENCE 13860	 <small>S.A.S. U.I.K.E.</small> <b>BENOÎT FONTAINE</b> <small>RCS: 488 798 135 - N° ORDRE: 510 822</small>
PA - LES NIRONS	PHOTOS SATELLITE - ZONE DE DEFRICHEMENT	



Vue 1



Vue 2



Vue 3



Vue 4

**TB HOLDING**

LES NIRONS PEYROLLES EN PROVENCE 13860

PA - LES NIRONS

PA 6 / PA 7 PHOTOS

**B**  
**F**  
S.E.A.S.R.L.  
**BENOIT FONTAINE**  
RECE: 488 796 123 - N° ORDRE: 510 822